



Owner's Manual

C50

⚠ 警告

ご使用になる前に必ずお読みください

この度は、HJCヘルメットをお買い上げいただき、誠にありがとうございます。
本取扱説明書では、HJCヘルメットの正しい取り扱い方法について説明しております。
ご使用になる前に必ず最後までご一読のうえ、安全で快適なバイクライフをお楽しみ
ください。また、ヘルメットの取り扱いをご存知の方もHJCヘルメット独自の装備、
取り扱い方法がございます。なお、本書は大切に保管してください。
本取扱説明書の内容は、予告なく変更される場合があります。

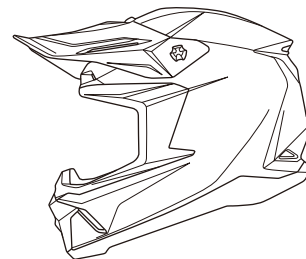

C50



アドバンスド ポリカーボネートコンパウンド (APC)



アドバンスド チャネリング ベンチレーション システム



ゴーグルの装着に最適なデザイン



内装取り外し可/洗濯可



全サイズにチークパッド互換性有り



ダブルDリング

※HJCヘルメットについての詳細はwww.hjchemets.jp/をご覧ください。



販売元
株式会社アールエス タイチ

〒577-0063 大阪府東大阪市川俣1-1-41 ルクスビル 7F お客様相談窓口 : 0120-22-3403
TEL. 06-6785-0513 / FAX. 06-6785-0510 e-mail : taichi@rs-taichi.co.jp

Europe

1 rue Benjamin Silliman 67116
Reichstett-France
Tel. +33 (0)3 90 22 74 00
Fax. +33 (0)3 90 20 09 12
If you have any questions,
please email us at info@hjc-europe.com

America

511 S. Harbor Blvd. #V, La Habra,
California 90631
Tel. 562-407-2186
Fax. 562-802-7706
If you have any questions,
please e-mail us at support@hjchelmets.com

www.hjchelmets.com
HJC VINA LIMITED COMPANY
Made In Vietnam

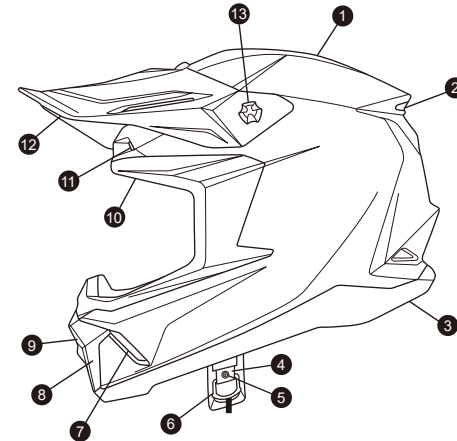

- | | | |
|-----------------|-----------------|-----------------|
| 1. シェル | 6. ダブルDリング | 11. フロントエアインテーク |
| 2. リアベンチレーション | 7. サイドチンベント | 12. バイザー |
| 3. ボトムガasket | 8. マウスベント | 13. バイザーズクリュー |
| 4. チンストラップ(あご紐) | 9. マウスベントカバー | |
| 5. チンストラップボタン | 10. アイポートガasket | |

マウスベントカバーの取り外し

1. マウスベントの中心部を持ち、丁寧に引き抜いてください。

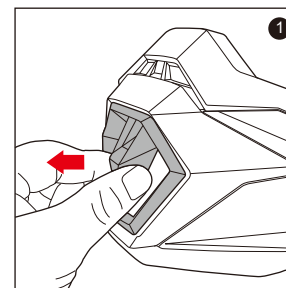

マウスベントカバーの取り付け

1. マウスベントカバー 上部の溝をマウスベントに差し込みます。
2. パーツ両端の左右の頂点を、音が出るまで垂直に押し込みます。
3. パーツ下部の左右の頂点を、音が出るまで垂直に押し込み取り付けます。

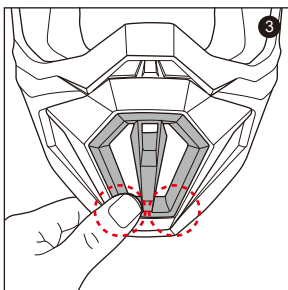
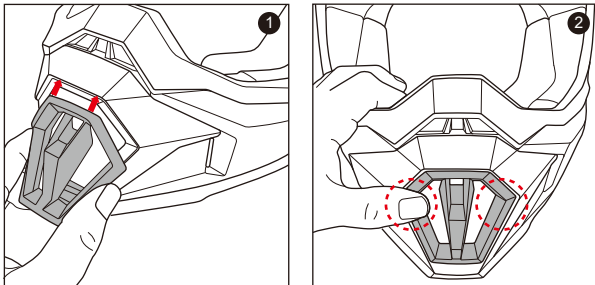

▲警告 ヘルメットを使用する前に、チークパッドおよびインナーライナーが正しい位置に確実に取り付けられていることを必ず確認してください。パッドが適切に取り付けられていない場合、事故発生時に重大な負傷や死亡につながるおそれがあります。

チークパッドの取り外し

チークパッドはスナップボタンとブラケットで固定されています。

1. チークパッド内側にある三つのスナップボタンをやさしく取り外してください。
2. あご紐を図②の方向に引っかき、チークパッドを取り外してください。

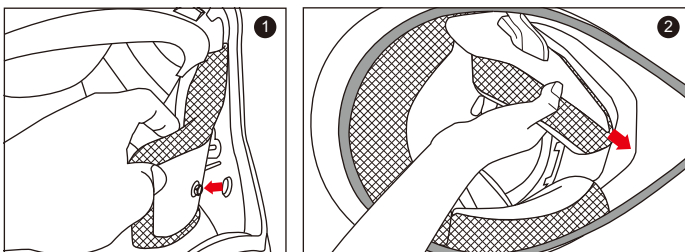

チークパットの取り付け

1. チークパットの切欠き部分にあご紐を通します。
2. スナップボタンを取り付けます。

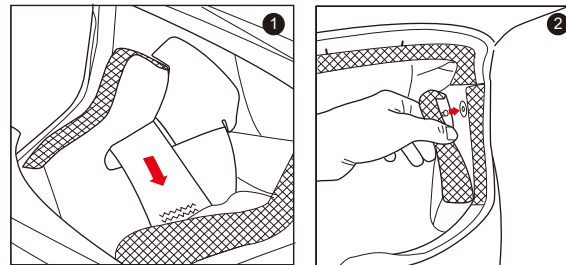

インナーライナーの取り外し

1. 前側の五カ所のツメを持ち上げながら一つずつ外していきます。
2. 後方の二つのスナップボタンを外してください。

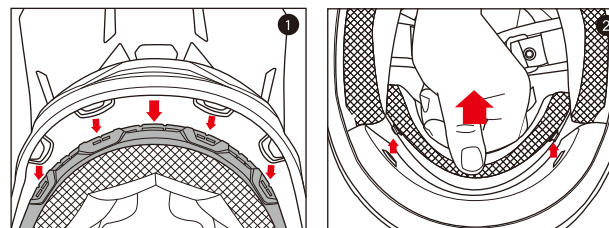

インナーライナーの取り付け

1. 前側の五カ所のツメをシェル側のブラケットに合わせ、中央と側面の位置が正しく揃っていることを確認しながら差し込みます。
2. 後方の二つのスナップボタンを取り付けます。

